

TRES PARADIGMAS DE SALUD Y NACIMIENTO:

Una Perspectiva Antropológica sobre Opciones en el Parto

Robbie Davis-Floyd PhD

Antropóloga

www.davis-floyd.com

Que es un paradigma?

Un paradigma es un modelo, una imagen mental, de la realidad. Otros terminos incluyen “sistema de creencia” y “vision del mundo.”



Tal como un pez no puede ver el agua en que nada, un ser humano muchas veces no puede ver sus creencias. Opera y vive como si sus creencias fueran la realidad.

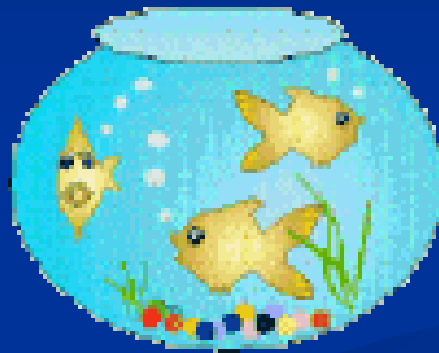

Todos modelos de realidad no toman en cuenta varios aspectos de la dinamica que es la realidad actual.

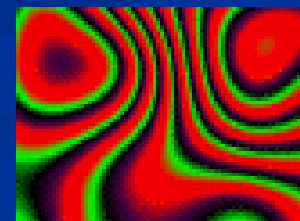

TRES PARADIGMAS DE SALUD Y NACIMIENTO

- **El modelo tecnocrático**
- **El modelo humanístico**
- **El modelo holístico**

La tecnocracia

- Una sociedad post-industrial organizada alrededor de una ideología del “progreso” por el desarrollo de altas tecnologías



Una breve mirada a la historia de la Evolución tecnológica de Occidente



Desde abajo

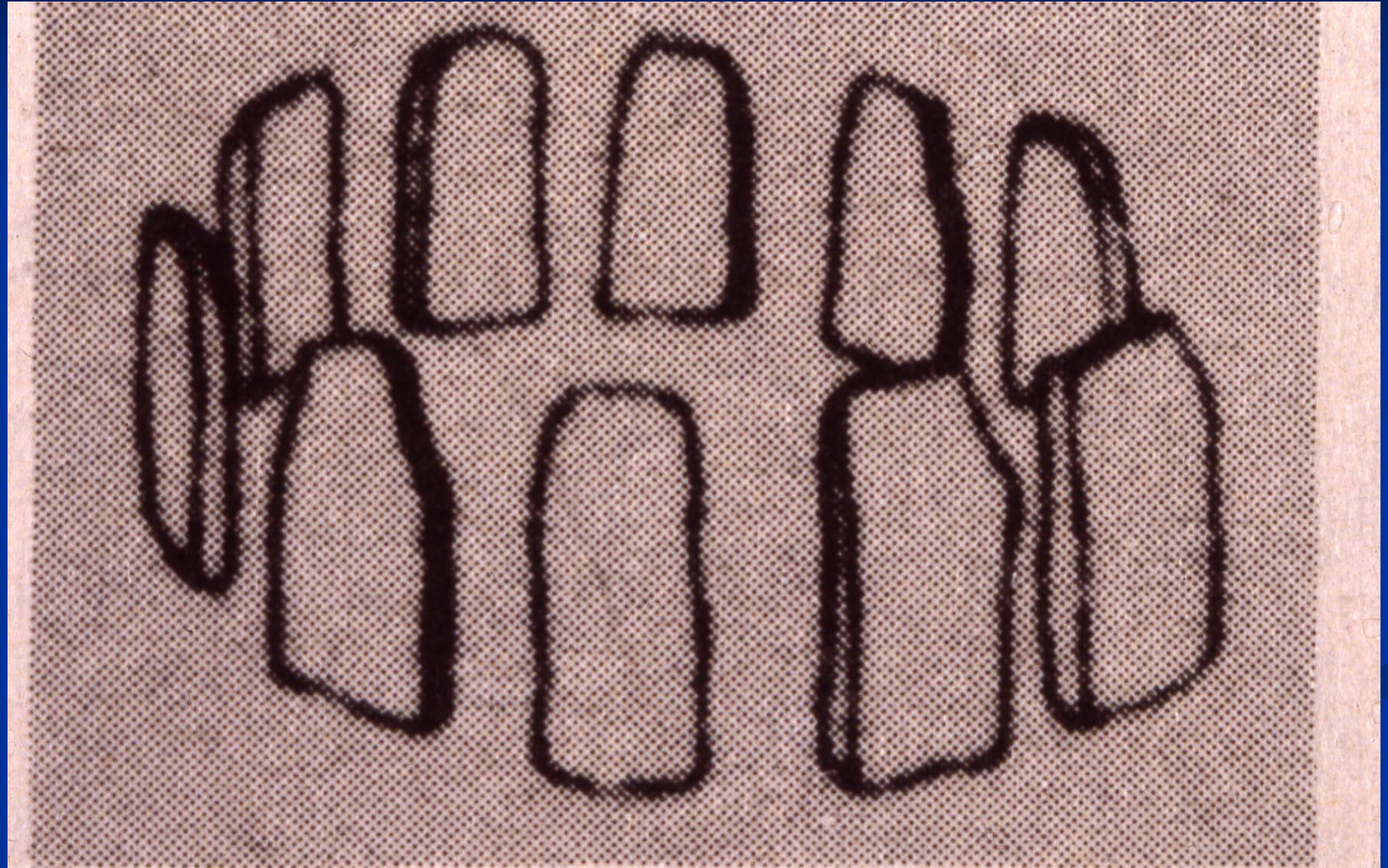

Hasta más y más “arriba”

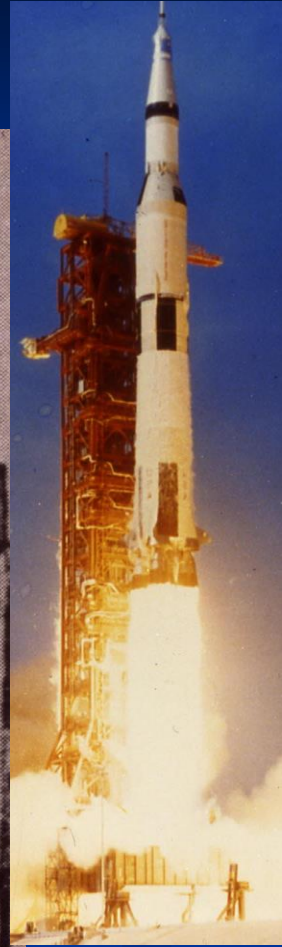
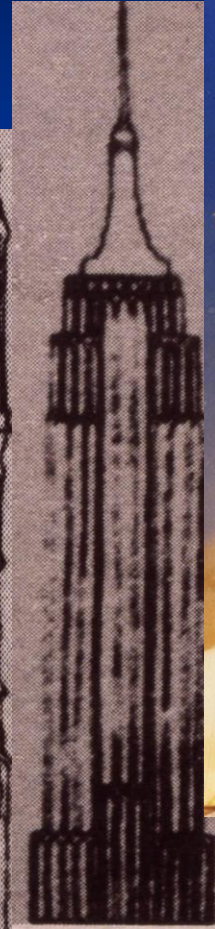
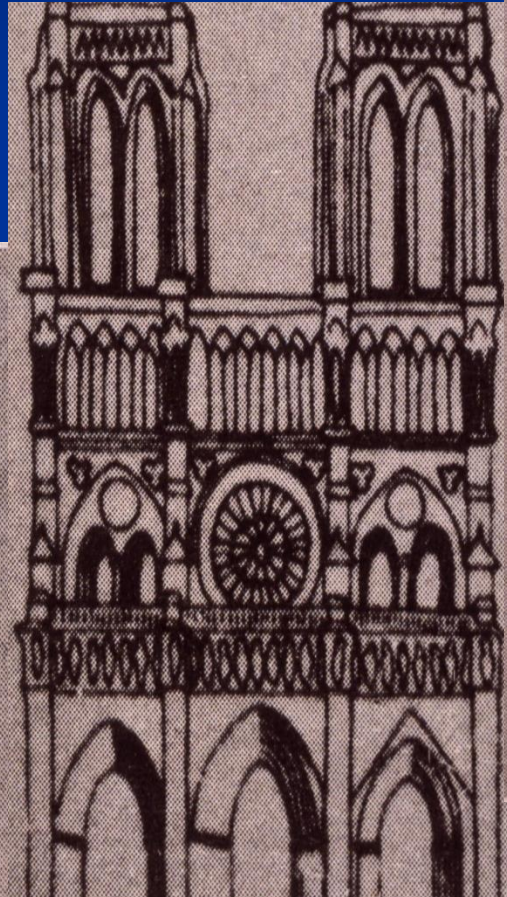
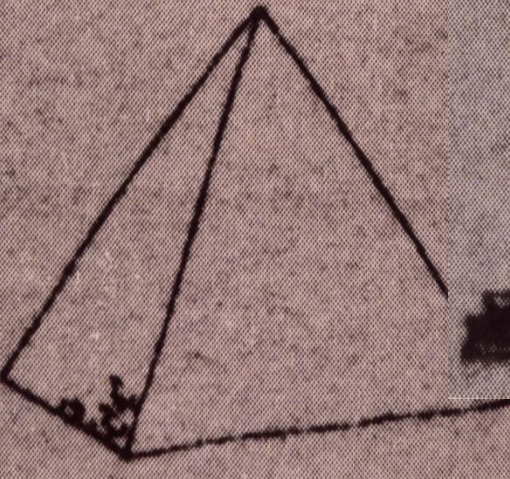

El mito de la trascendencia tecnológica



La Imperativa Tecnocrática:

- Si la tecnología existe debemos usarla.
- El uso de la tecnología existente constituye brindar “el mejor cuidado”.
- No usar la tecnología es brindar cuidado inferior e ignorante.

El modelo tecnocratico

- Separacion de cuerpo y mente
- El cuerpo como maquina

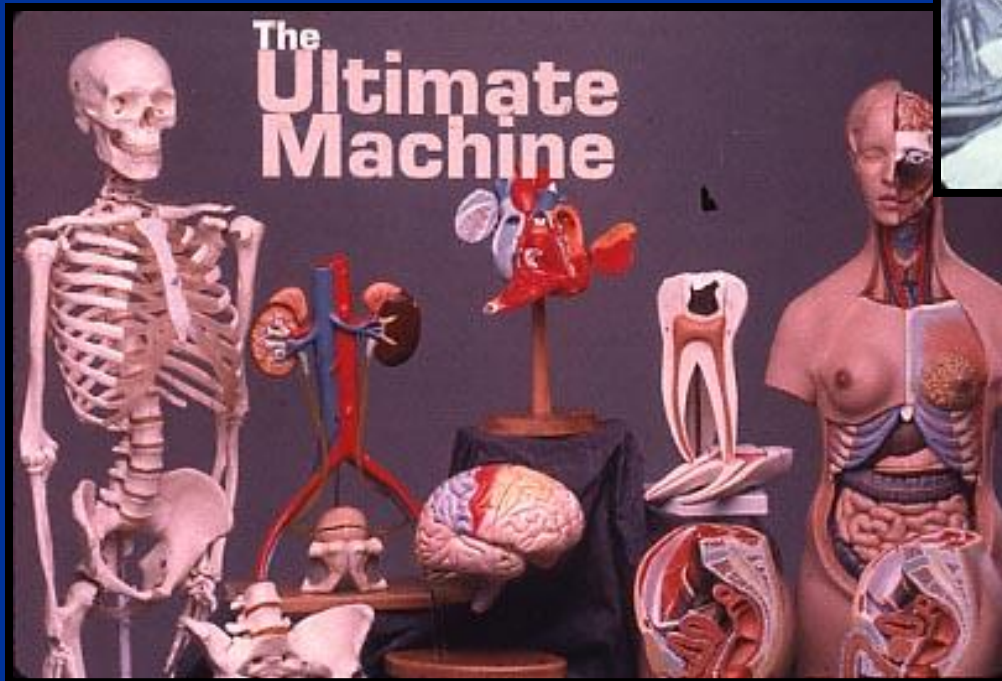
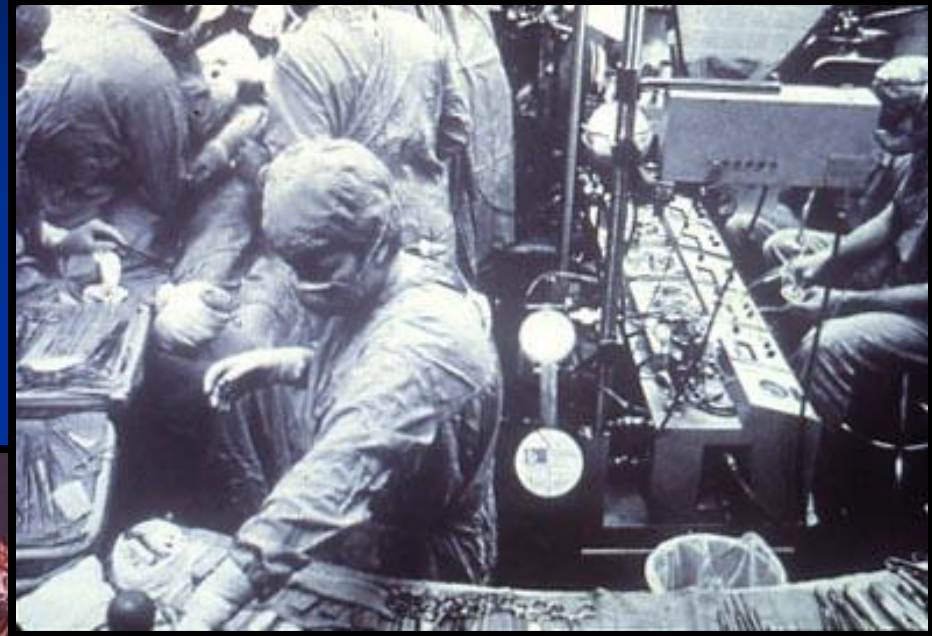

El modelo tecnocrático del parto:

El cuerpo femenino como máquina defectuosa

El hospital como fábrica

El bebé como producto

La tecnología como trascendente
sobre los procesos normales

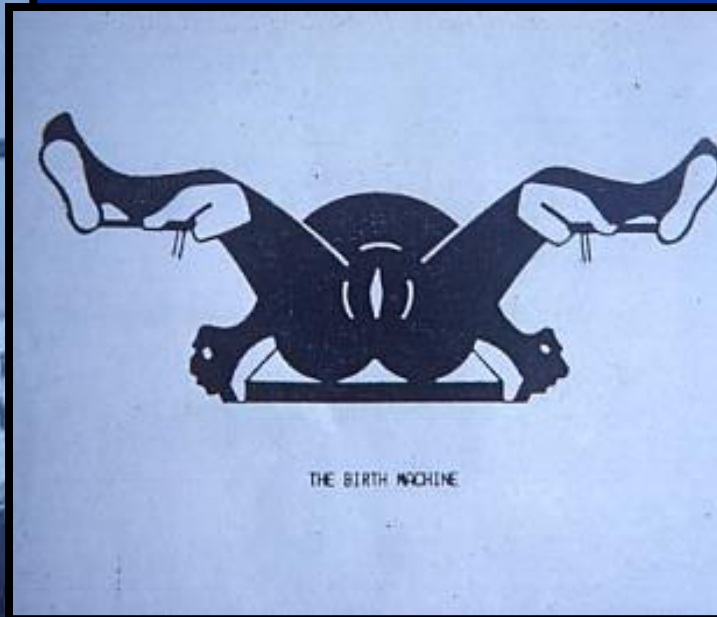

Hospital- fabrica en Argentina



El modelo tecnocrático de la medicina

- El paciente como objeto
- Alienación del cuidador a paciente



El modelo tecnocrático

- Diagnóstico y tratamiento desde afuera para adentro
- Sobrevaluación de la alta tecnología



El modelo tecnocrático

- **Intervención agresiva**



El modelo tecnocrático

- **Autoridad y responsabilidad en el medico, no en la pacienta**

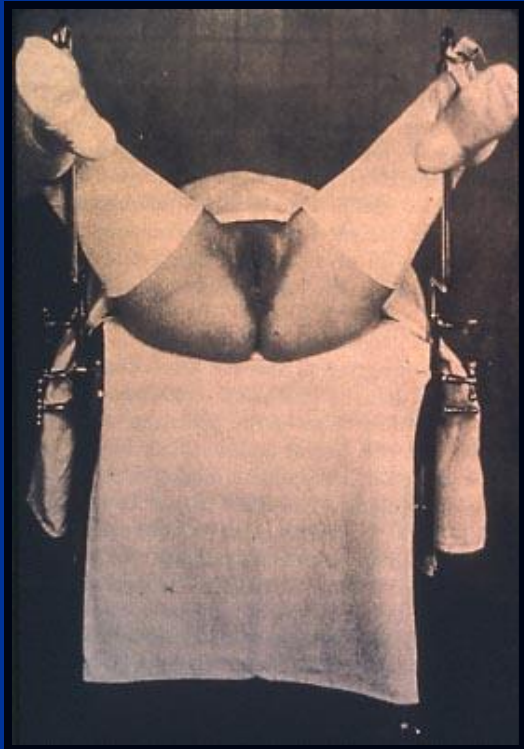

El modelo tecnocrático

- Estandarización del tratamiento



El Modelo Tecnocrático

- Basado en la medicina de médicos y en la transmisión de información del maestro médico al estudiante médico, no en la evidencia científica



- Reforzado por rituales que parecen comprobar el modelo tecnocrático, y que habitúa a los médicos y enfermeras en su uso.

DERECHO A RECIBIR RESPETO POR NUESTRO CUERPO,
NUESTRA INTIMIDAD, NUESTRA HISTORIA PERSONAL, NUESTRO TIEMPO Y NUESTRAS DECISIONES.



**CENTRO LATINOAMERICANO DE PERINATOLOGIA -
SALUD DE LA MUJER Y REPRODUCTIVA
CLAP/SMR
www.clap.ops-oms.org**

**Es más fácil ignorar lo evidente
que cambiar lo tradicional**



**Un sistema hegemónico,
dominante**

Biomedicina



Alternativos

El modelo humanístico (bio-psico-social) de la medicina

- **Conexión entre mente y cuerpo**
- **El cuerpo como organismo**



El modelo humanístico

- La paciente como sujeto (no como objeto)
- Conexión y cariño entre paciente y cuidador



El modelo humanístico es basado en la evidencia científica

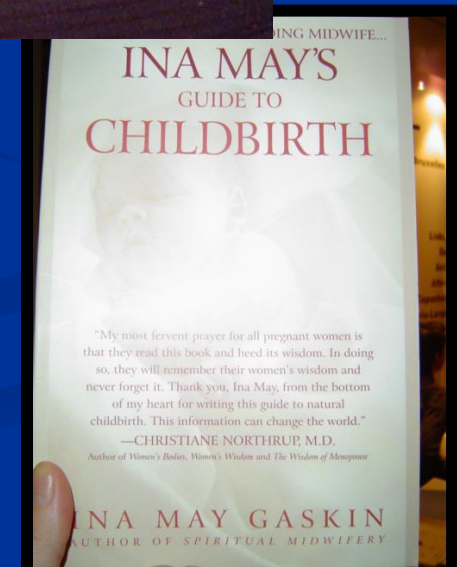
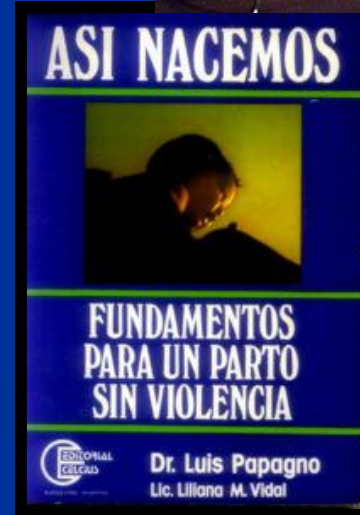
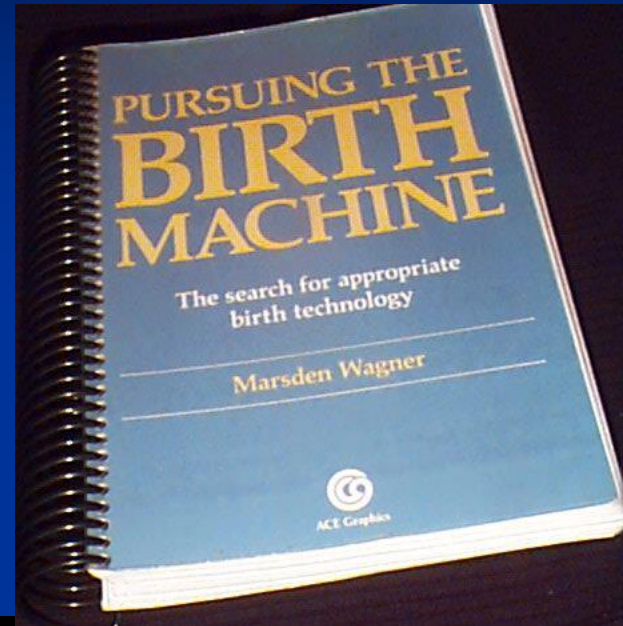
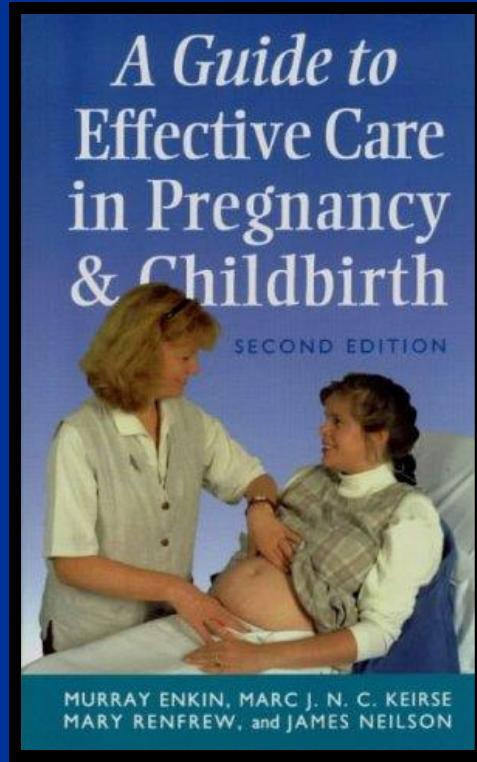
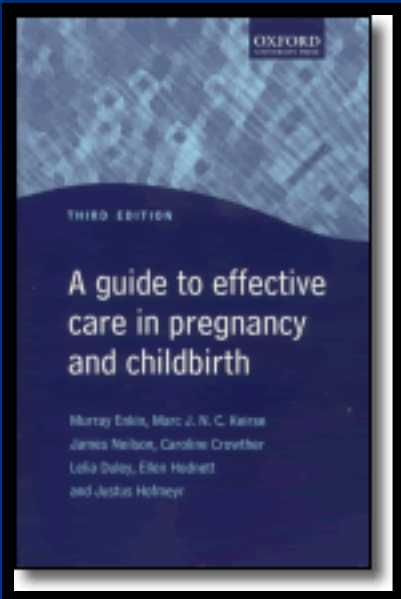

El modelo humanistico

Diagnosis,
curacion desde
afuera para
adentro,
y desde adentro
para afuera:



**ESCUCHANDO
A LAS
MUJERES**



La doula: una intervencion humanistica





EL EFECTO DE LA DOULA “The Doula Effect”

Resultados de la nueva revisión de los resultados del apoyo continuo de la doula segun Cochrane

Comparación de resultados entre mujeres que no tuvieron apoyo continuo, con las que tuvieron apoyo continuo de personas que no pertenecen al personal hospitalario.

- 26% menos nacimientos por cesarea
- 41% menos nacimientos por forceps
- 28% menos de uso de analgesia y anestesia
- 36% menos mujeres que se sienten insatisfechas o con una experiencia negativa del parto

LOS AUTORES CONCLUYEN QUE TODAS LAS MUJERES PUDAN CONTAR CON EL APOYO CONTINUO DE UNA DOULA EN EL PARTO

El agua: Una intervencion humanistica



El modelo humanístico

- **Información, decisiones, y responsabilidad compartidos entre paciente y cuidador**



La epidural: Una intervencion humanistica?

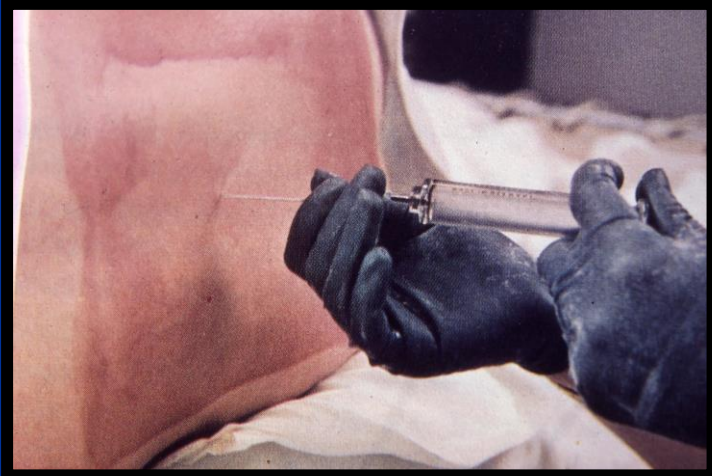

El humanismo superficial

- **Prioridades de la institucion contra-balanceadas con las necesidades individuales**



El humanismo profundo





El problema con contra-balancear

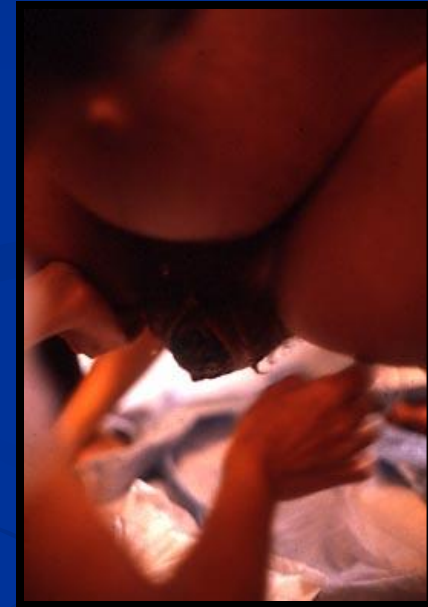
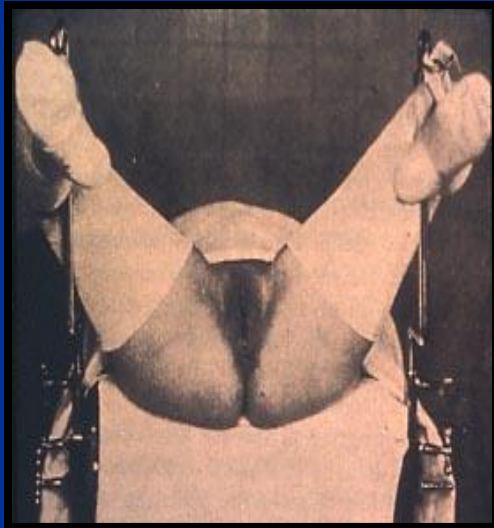
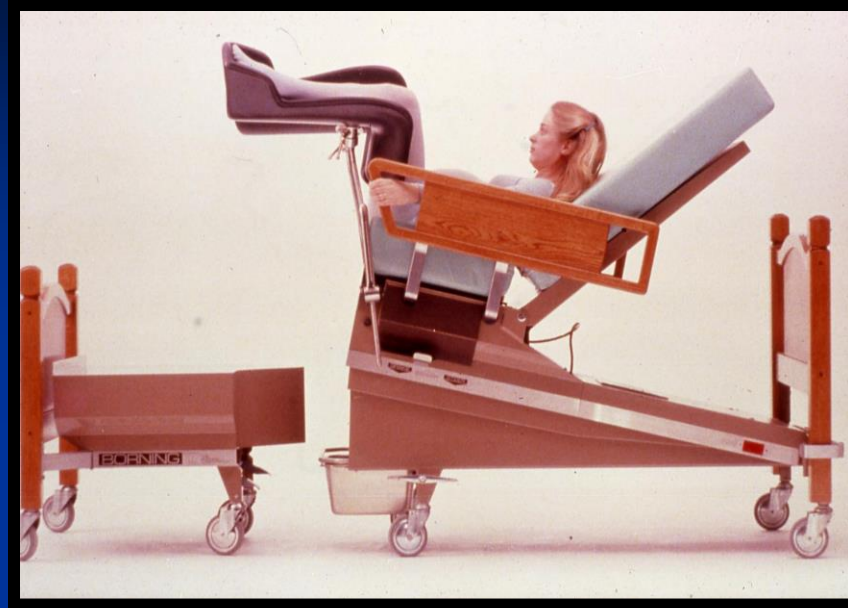

La esencia del humanismo: Una flor creciendo entre las maquinas

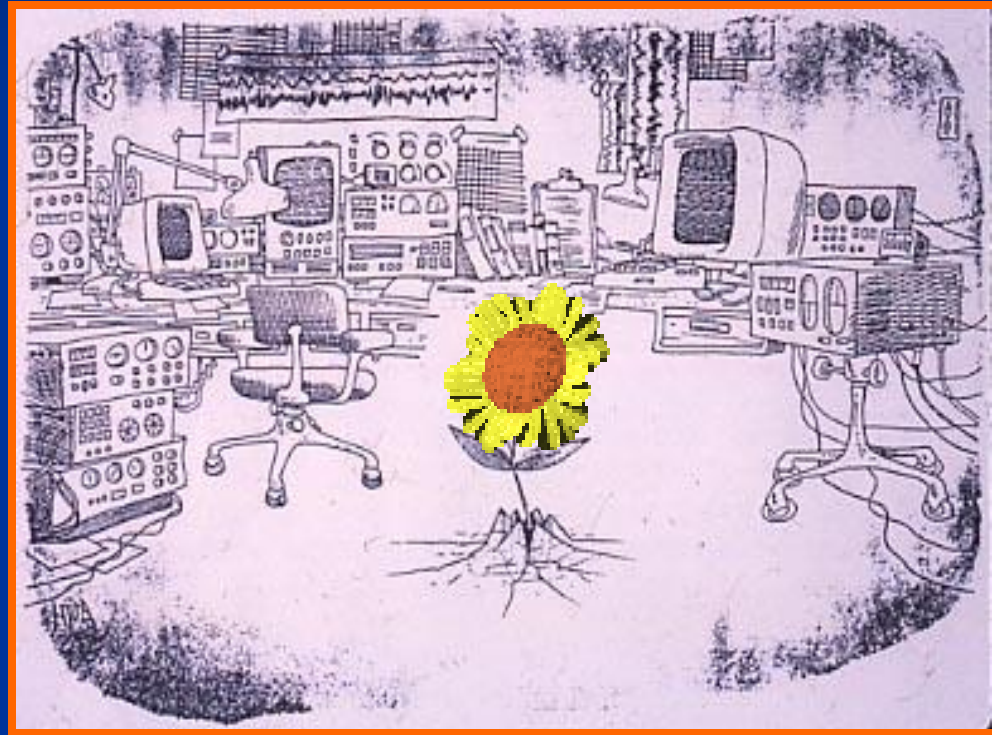

Hospital Universitario: Florianopolis

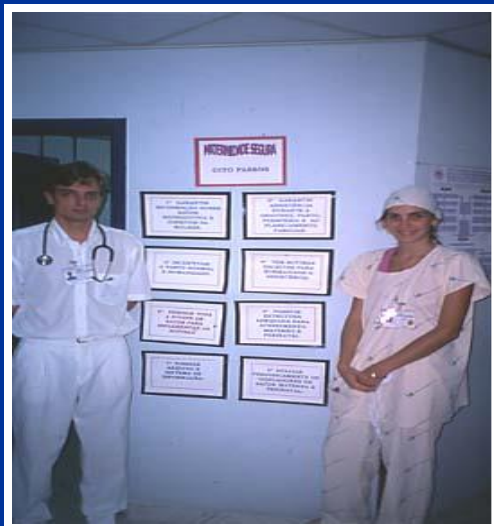
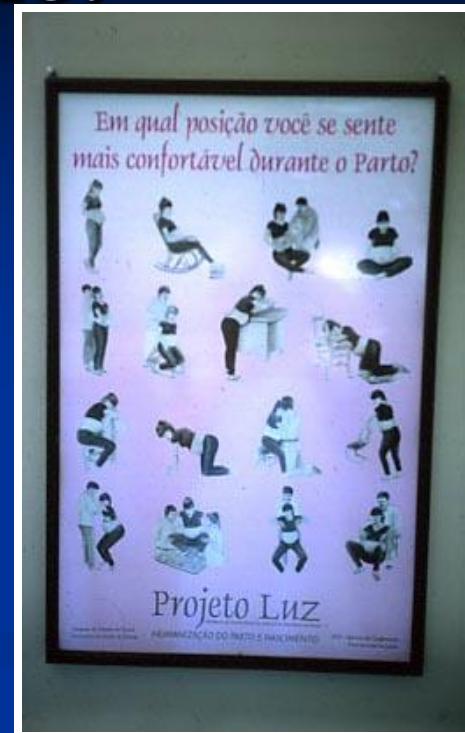

Hospital Universitario



Hospital Universitario, Florianopolis, Brasil

- **Marcos Leite,**
obstetra
humanístico

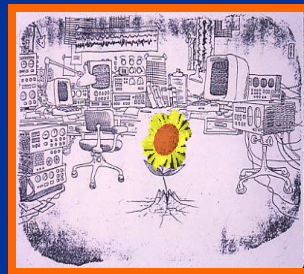

El modelo holístico de la medicina

- **Unidad de cuerpo, mente, y espíritu**
- **El cuerpo como un sistema de energía intervinculado con otros sistemas de energía**

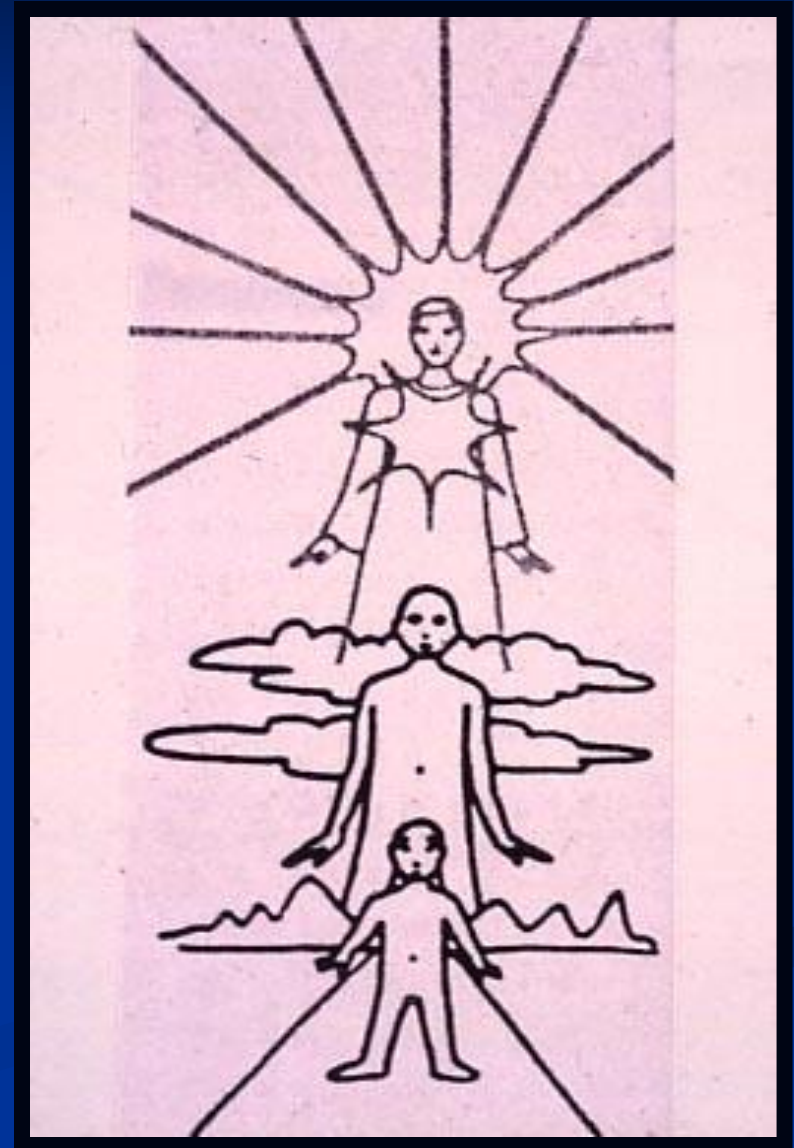
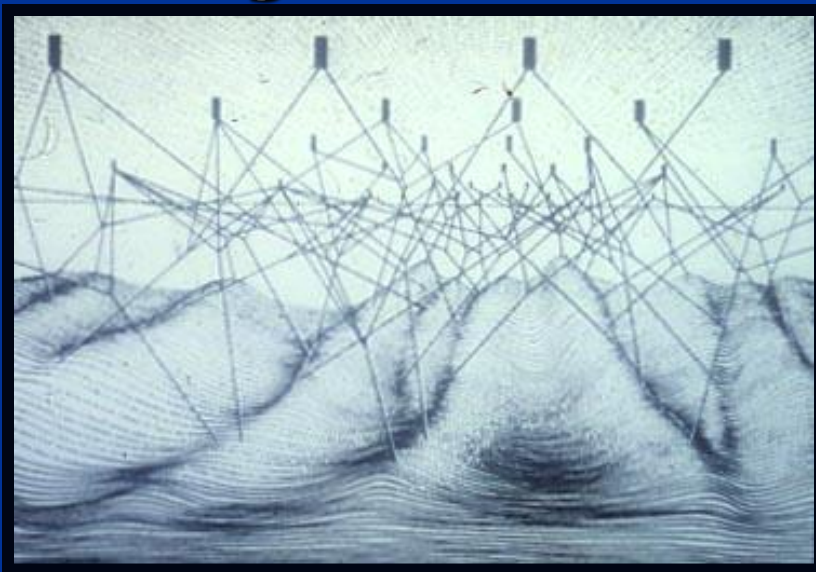

El modelo holístico

- Curando a toda la persona en el contexto de toda su vida
- Unidad esencial entre cuidador y cliente







El modelo holístico

- Ciencia y tecnología al servicio del individuo



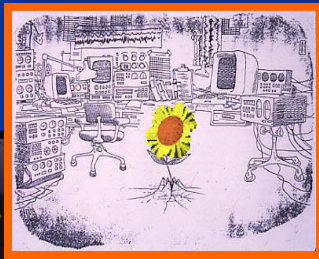
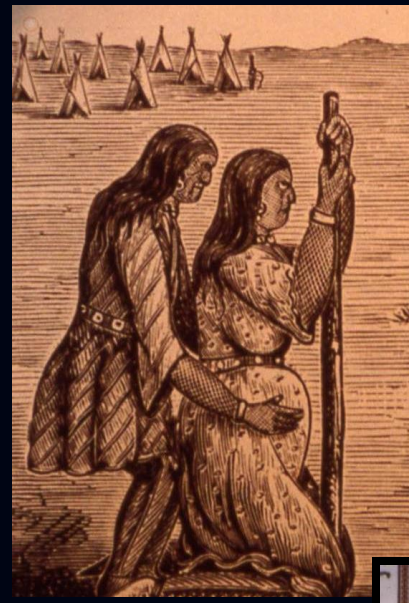

Tecnologia holistica en Brasilia

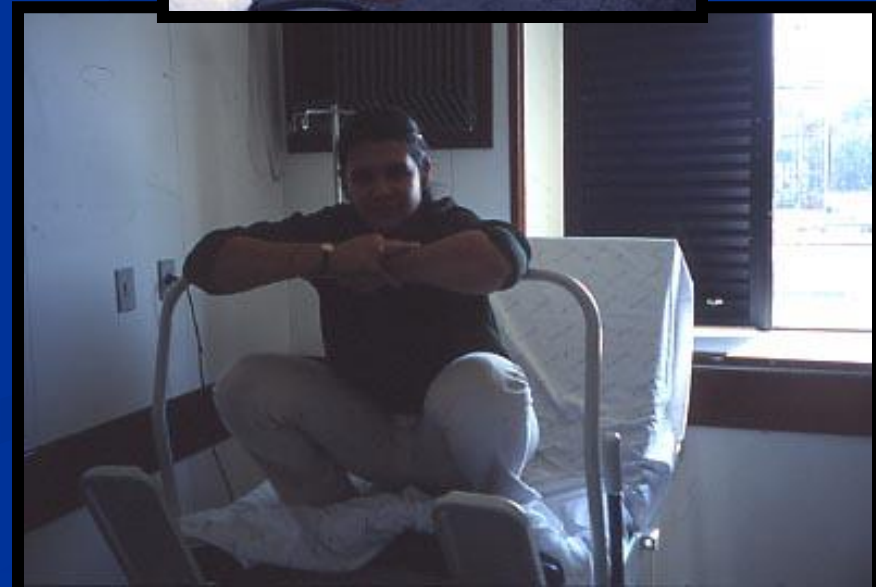
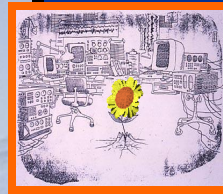

El modelo holístico

- **Diagnosis y curacion desde adentro**

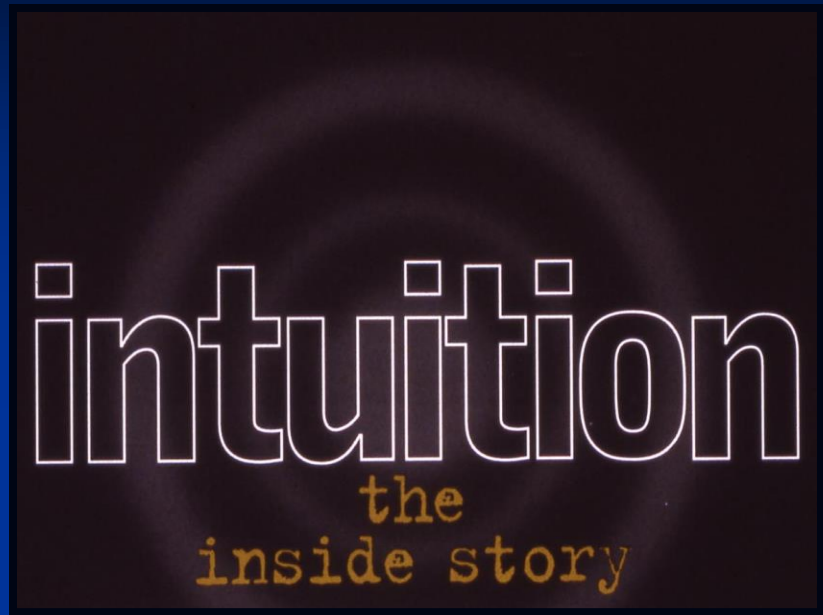

El modelo holístico

- **Autoridad y responsabilidad en cada individuo**
- **Individualización (no estandarización) del cuidado**

“normalizando lo único, lo especial del individuo”



El modelo holístico:

Un enfoque a
largo plazo
en crear y
mantener
salud y
bienestar



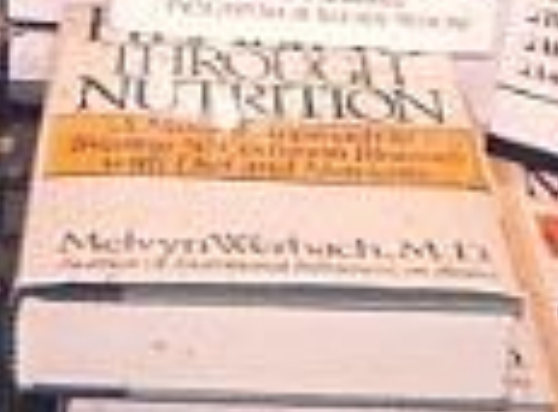
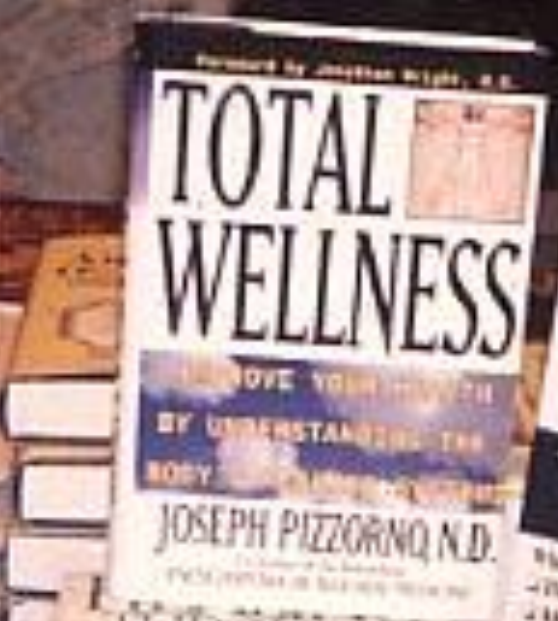

Un parto humanístico/holístico en el hospital: Fernanda

Enfermera-Obstetra - Zez

Doula - Cristina

Obstetra - Ricardo











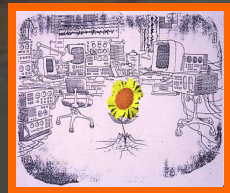

Un obstetra en Brasil quien cambio de paradigma, del modelo technocratico hasta los modelos humanisticos y holisticos: **Ricardo Jones MD**



Stack of handwritten medical charts with a white marker resting on top. The charts contain columns for patient data, symptoms, and vital signs.

DATA	RIKUP	GEJENGE	DATA RAS	DIAGNOSA	RES	PASIKO
10-01-02	RIKUP	GEJENGE	DATA RAS	DIAGNOSA	RES	PASIKO
11-01-02	RIKUP	GEJENGE	DATA RAS	DIAGNOSA	RES	PASIKO
12-01-02	RIKUP	GEJENGE	DATA RAS	DIAGNOSA	RES	PASIKO
13-01-02	RIKUP	GEJENGE	DATA RAS	DIAGNOSA	RES	PASIKO
14-01-02	RIKUP	GEJENGE	DATA RAS	DIAGNOSA	RES	PASIKO
15-01-02	RIKUP	GEJENGE	DATA RAS	DIAGNOSA	RES	PASIKO
16-01-02	RIKUP	GEJENGE	DATA RAS	DIAGNOSA	RES	PASIKO
17-01-02	RIKUP	GEJENGE	DATA RAS	DIAGNOSA	RES	PASIKO
18-01-02	RIKUP	GEJENGE	DATA RAS	DIAGNOSA	RES	PASIKO
19-01-02	RIKUP	GEJENGE	DATA RAS	DIAGNOSA	RES	PASIKO
20-01-02	RIKUP	GEJENGE	DATA RAS	DIAGNOSA	RES	PASIKO



Tasa de episiotomía

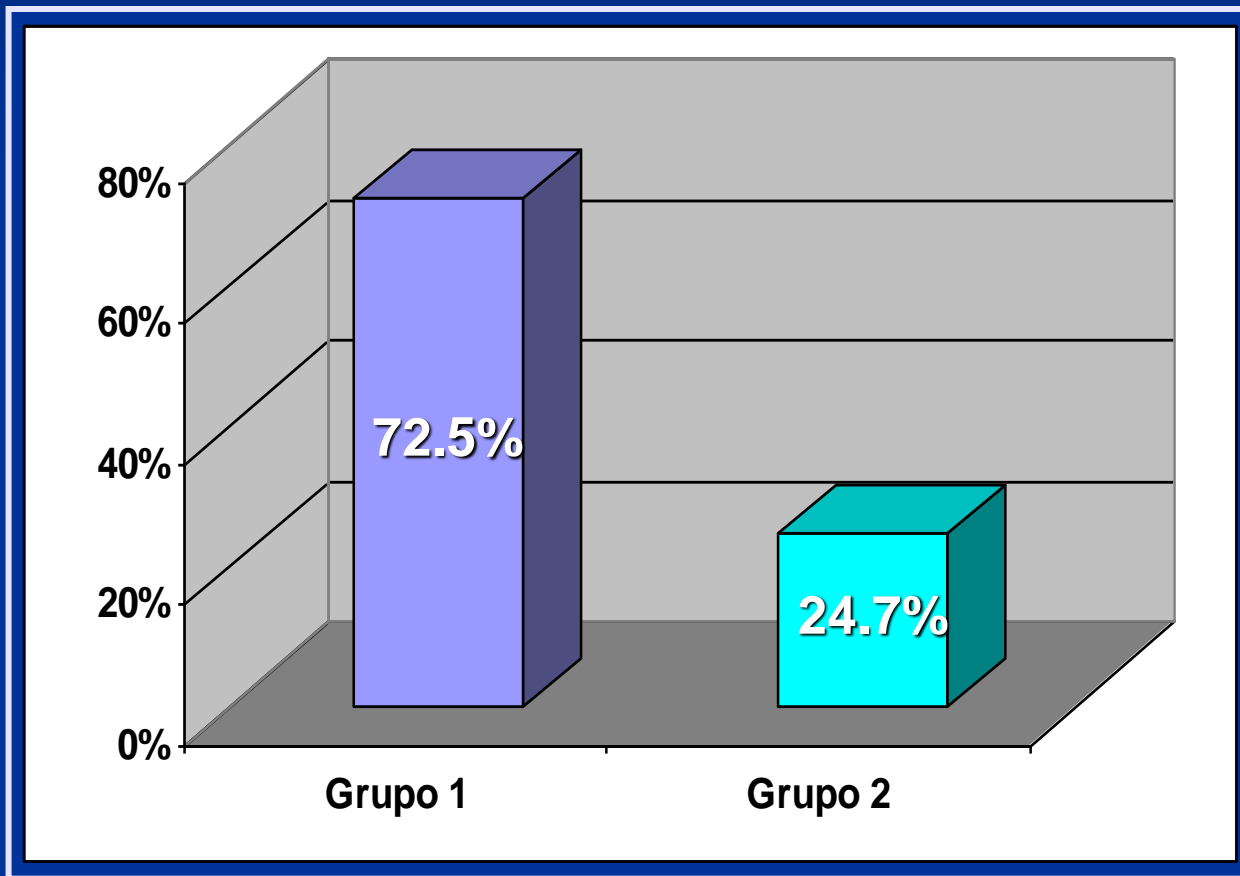

Uso de fórceps

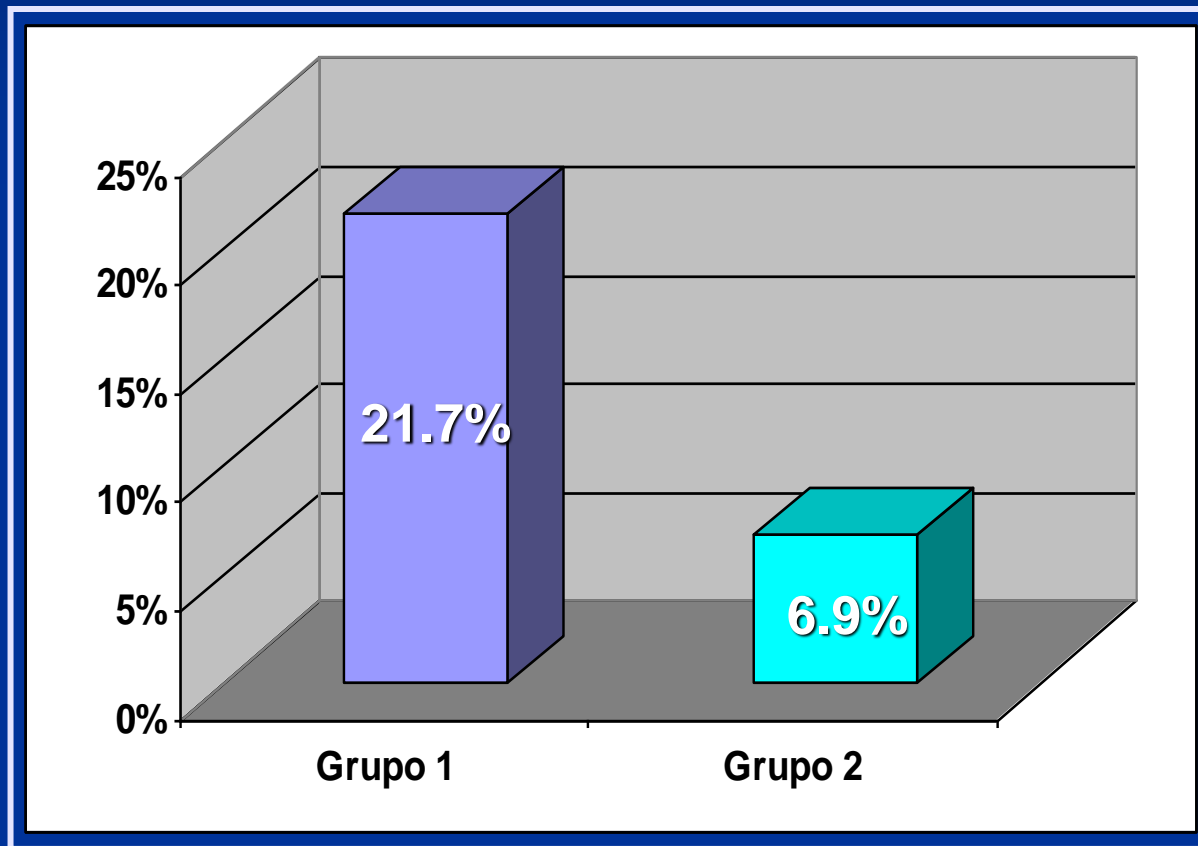

Tasa de sufrimiento fetal

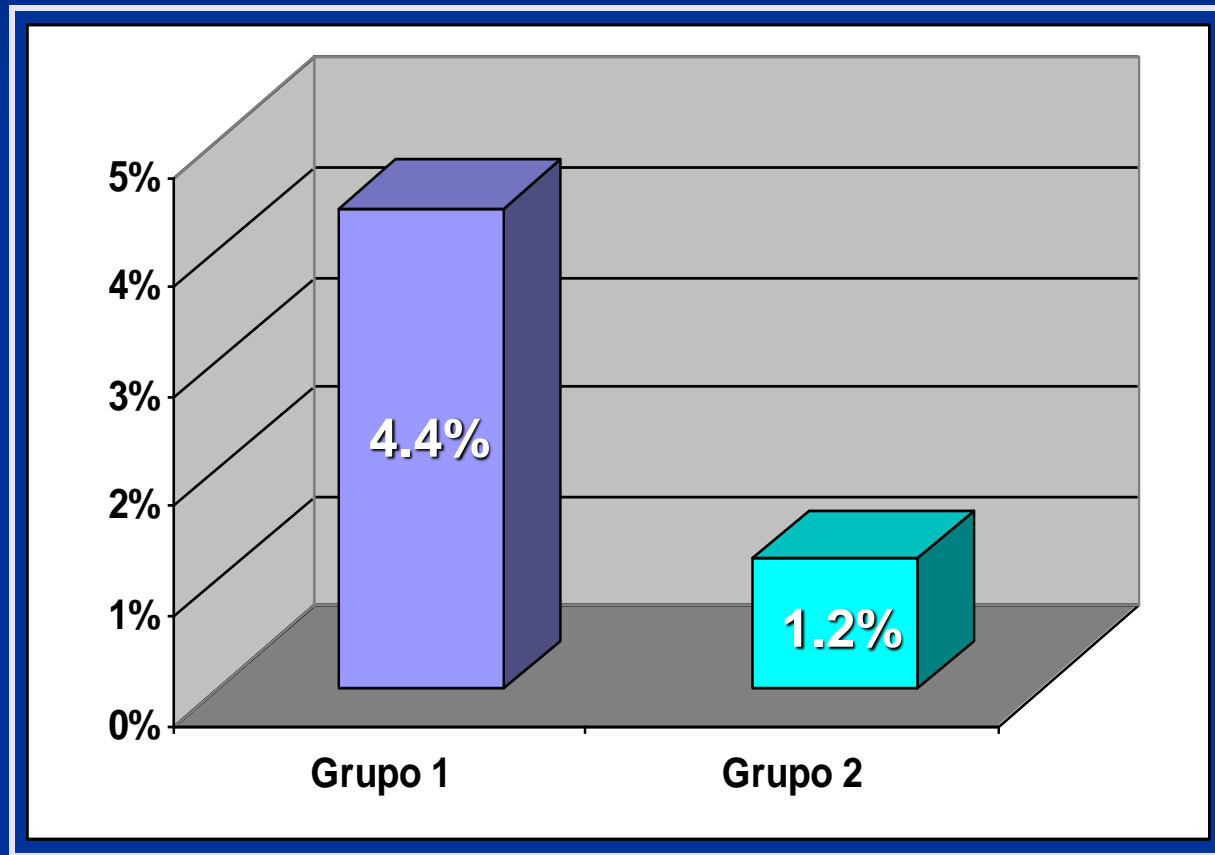

Cristina Guimaraes



Tasa de cesáreas

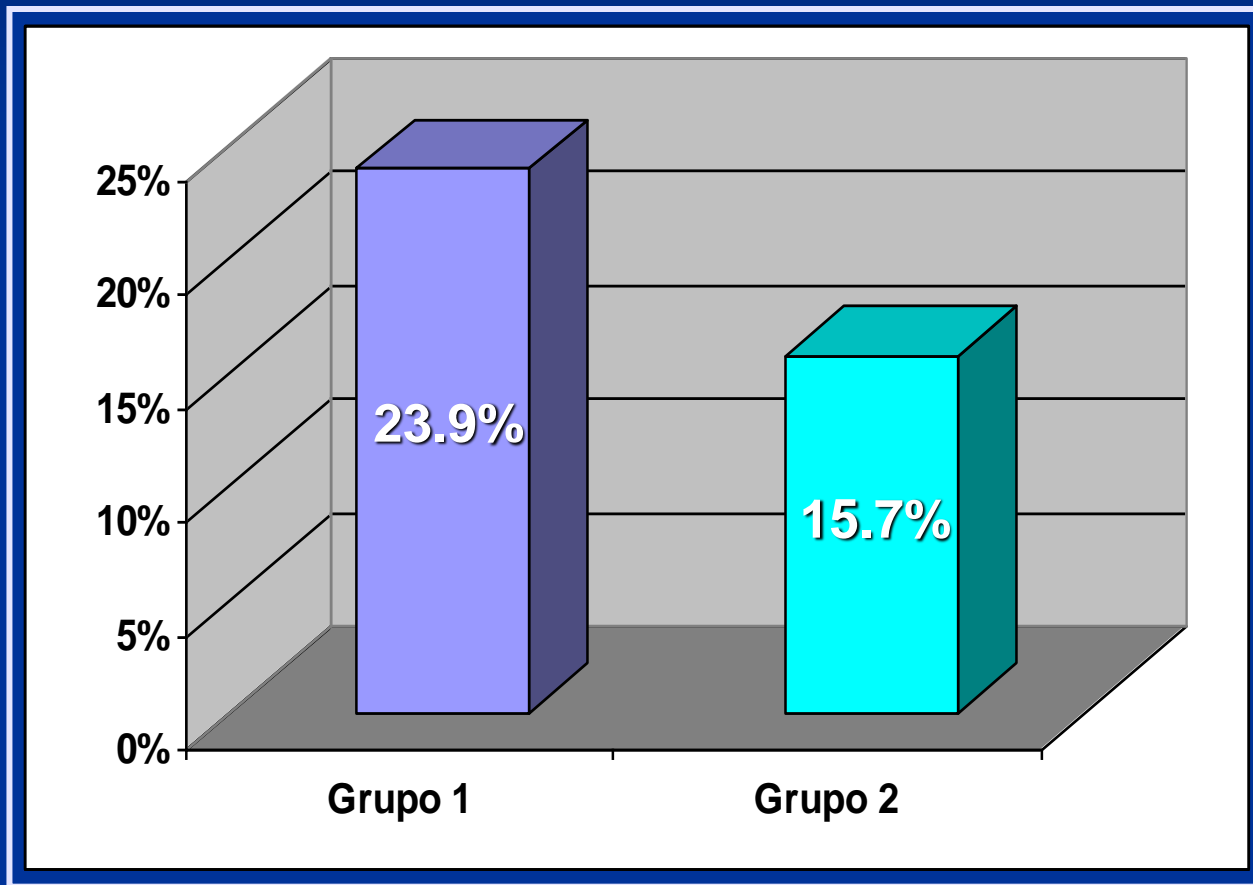





















Esta seguro el parto en casa?

Resultados de un estudio en el *British Medical Journal*, Junio 2005

- Mas de 7500 partos en el año 2000
- 350 parteras profesionales (CPMs) que asisten en casa dieron datos prospectivos
- 88% tuvieron partos normales en casa
- 12% fueron llevados al hospital
- 3.7 tasa de cesarea
- 2 bebés por mil se murieron, generalmente por causas geneticas

Conclusion: el parto en casa asistido por una partera capacitada es igual de seguro a un parto en hospital de bajo riesgo

**Los obstetras
estandarizan la
patología**



**Las parteras
normalizan lo que
es unico,
particular a cada
mujer y bebe**

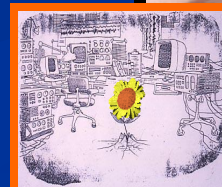

Entonces, el factor
que mas determina el
resultado de un parto
es

EL PARADIGMA DEL CUIDADOR



- Lo que quiera la madre solo cuenta si el cuidador lo toma en cuenta, y eso depende de su paradigma



Hasta dónde nos lleva el modelo tecnocrático?

Tasas de cesárea alrededor del mundo:

21%

- Greece 65%
- Dominican Republic 58%
- Brazil 56%
- Venezuela 52%
- Puerto Rico, China, Mexico 50%
- Chile 43%
- Argentina 42%

- United States: 32%
- United Kingdom 26%
- Japan, Norway, Denmark: 19%
- Netherlands: 16%

- South Sudan: 0.6%

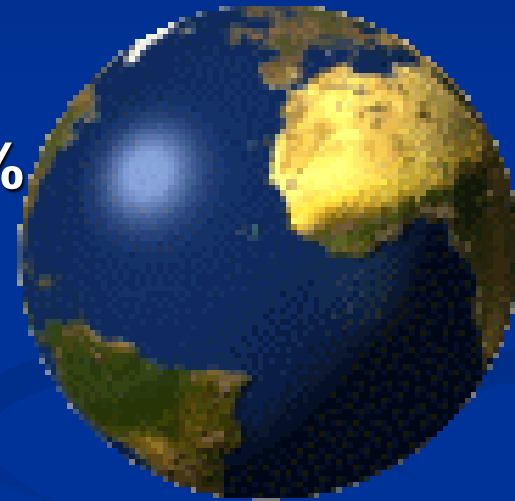

The holistic vision: Mixing modalities and spirituality in true postmodern form



El espectrum de paradigmas

Modelo tecnocratico >><< Modelo humanistico >><< Modelo holistico

Dice el autor Ken Wilbur que si un paradigma realmente es el proximo paso, debe de incorporar lo mejor y trancender las limitaciones de lo que vino antes

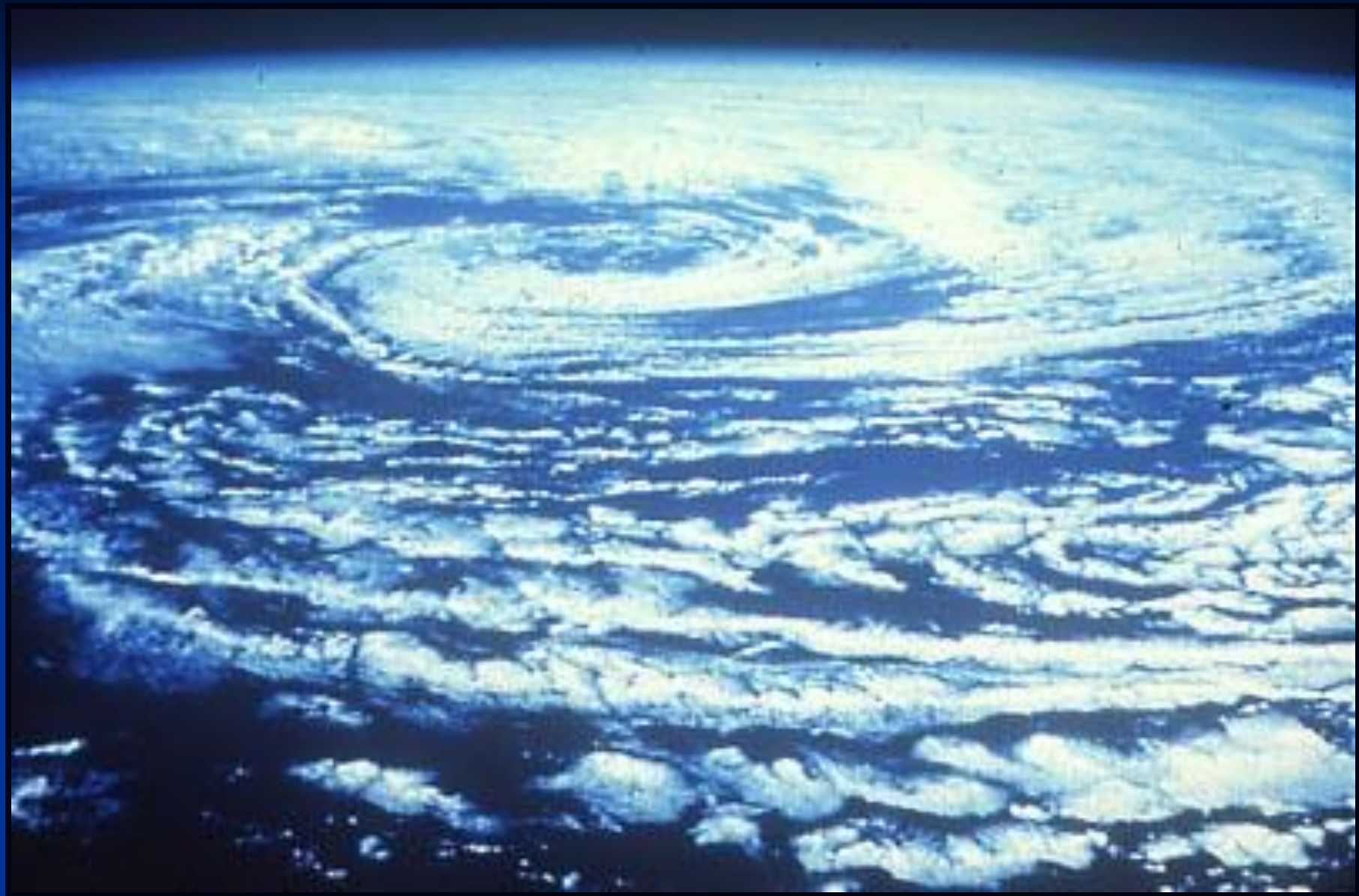







Hoy tenemos la gran ventaja de que podemos realizar este espiral, combinando lo mejor de la medicina tecnologica, la parteria profesional, y los conocimientos de las parteras tradicionales



**Para transcender
las limitaciones de
paradigmas,
para crear el
sistema de
conocimiento
sobre el parto
mas comprensivo,
intervinculado,
y efectivo
que el mundo
jamás ha
conocido!**



Seguir con el espiral, mezclando sistemas de conocimiento para trascender las limitaciones de paradigmas, es el reto que a Uds. les presento, para conseguir un futuro poderoso para las mujeres y bebés del mundo

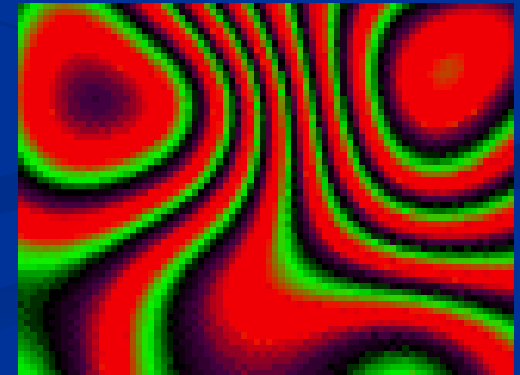
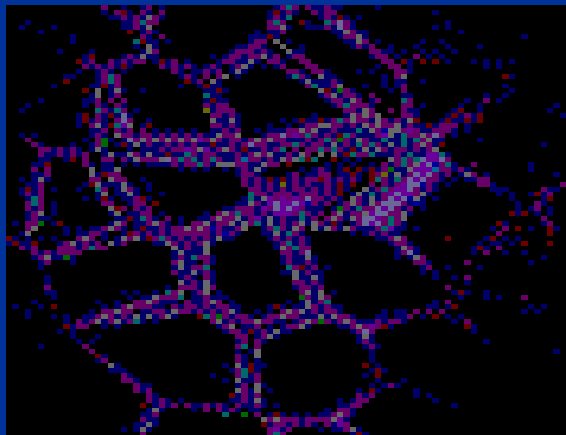

--porque eso seria gran causa de celebracion!

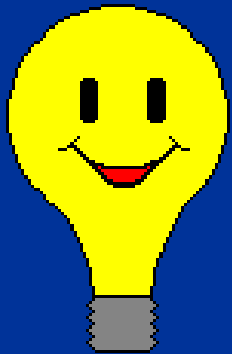
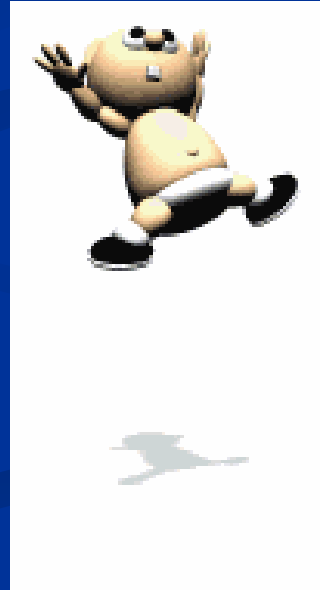
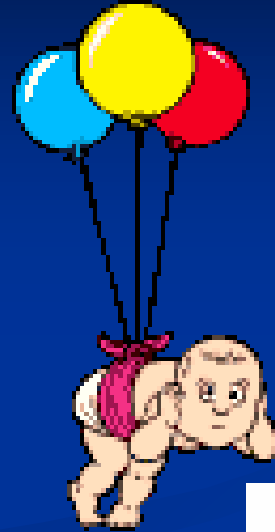
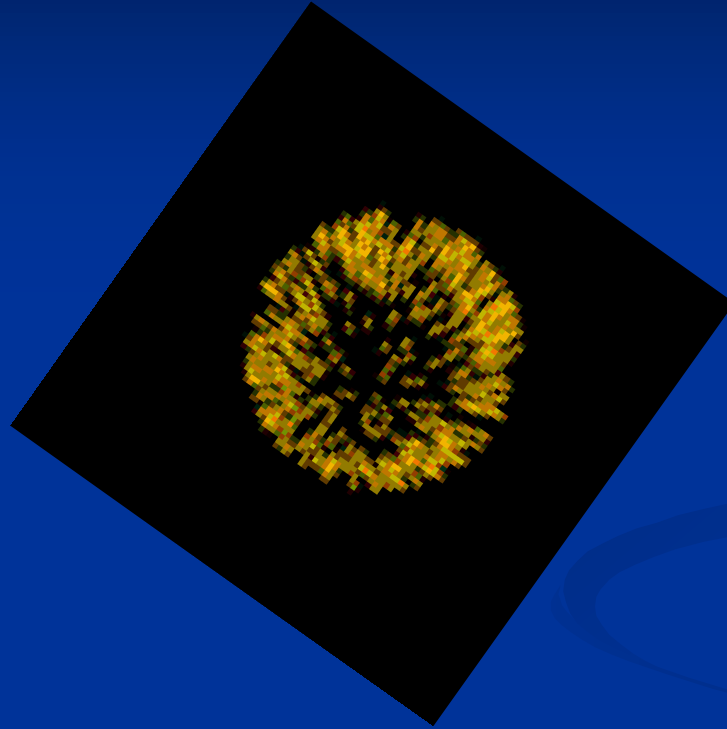
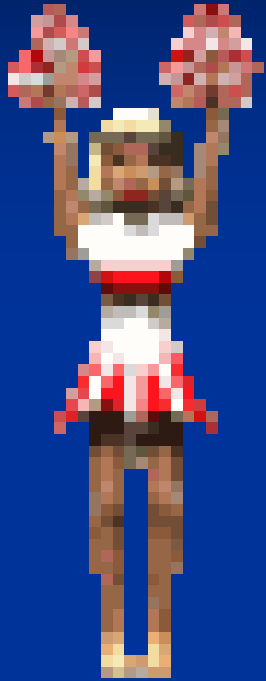

Gracias!!



Visitenme a www.davis-floyd.com